

PLANTA BAIXA
Esc: 1/75

PLANTA DE COBERTURA
Esc: 1/75

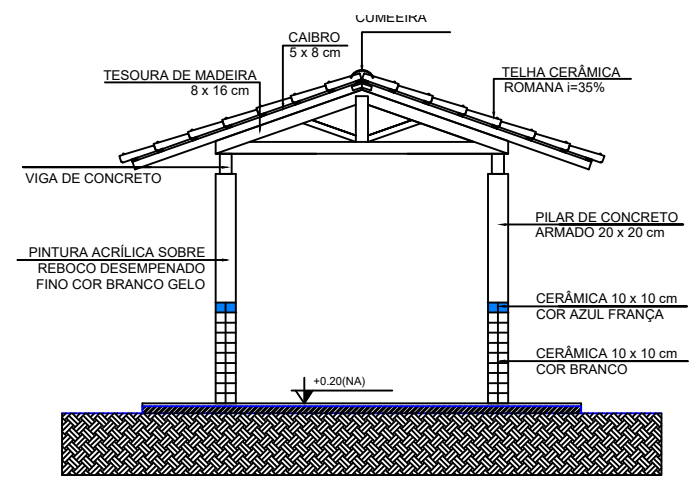

CORTE AA
Esc: 1/75

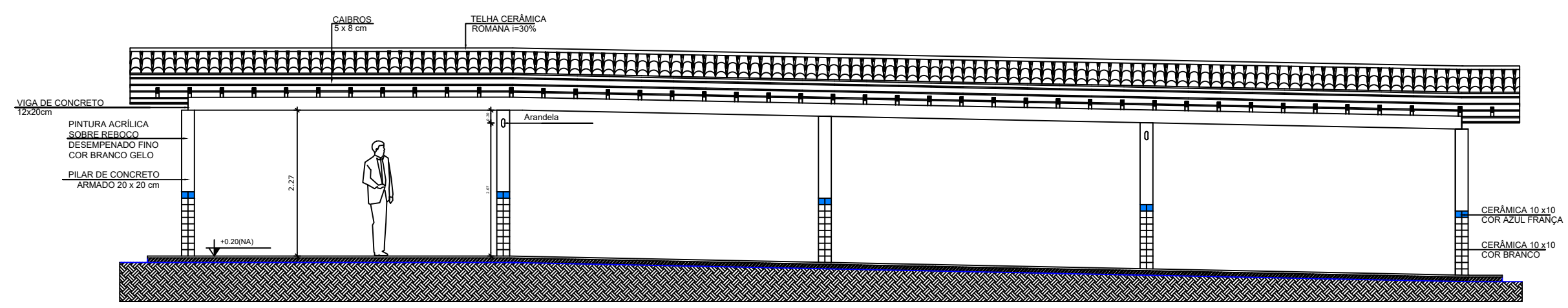

CORTE BB
Esc: 1/75

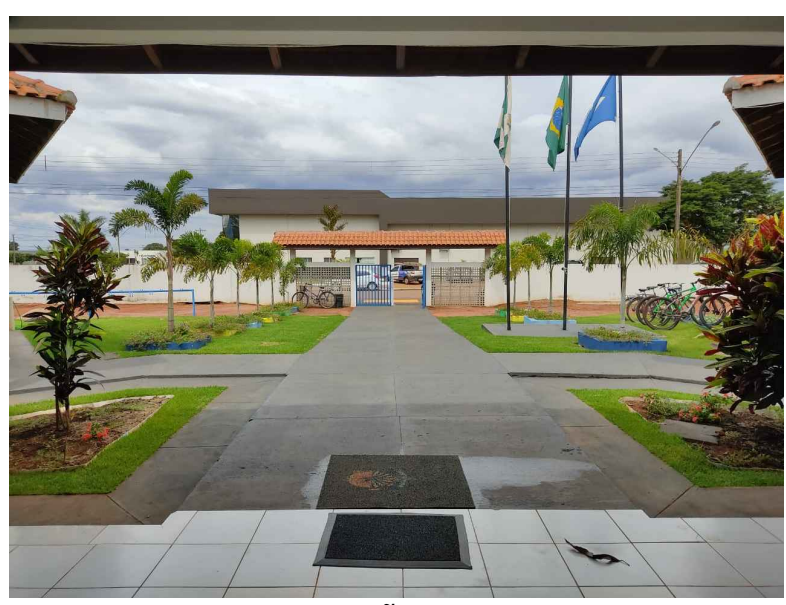

LOCAL DE IMPLANTAÇÃO
Sem esc:

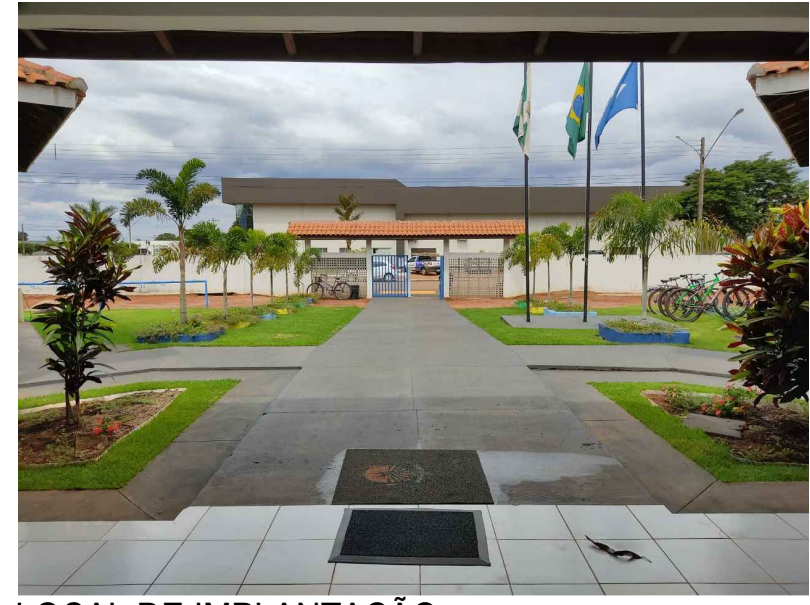

LOCAL DE IMPLANTAÇÃO
Sem esc:

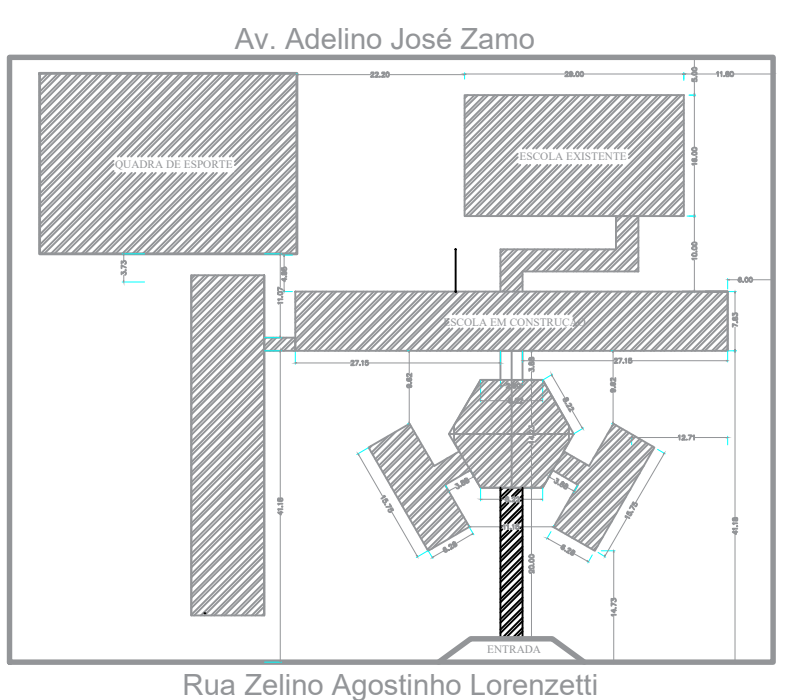

LOCALIZAÇÃO
Esc: 1/1000

Obras:	PROJETO PARA CONSTRUÇÃO DE UMA PASSARELA DE ACESSO PARA ESCOLA 15 DE OUTUBRO	Área:	PASSARELA: _____ 58,00m²
	PREFEITURA DE CAMPOS DE JÚLIO-MT		CINTYA VIEIRA SOUTO Arquiteta e Urbanista Responsável Técnico CAU 134752-7
Conteúdo:	PROJETO ARQUITETÔNICO - PLANTA BAIXA - CORTES AA - BB - LOCALIZAÇÃO	DECLARO QUE A APROVAÇÃO DO PROJETO NÃO IMPLICA NO RECONHECIMENTO POR PARTE DA PREFEITURA DO DIREITO DE PROPRIEDADE DO TERRENO.	
Data:	OUTUBRO/2020	Escala:	INDICADAS
Desenho:		Folha:	ÚNICA